不動産の相談してみませんか？【無料相談・無料査定】お気軽にお電話ください！

長野市川中島町原 ①号棟 ②号棟 新築建売住宅

1号棟 土地面積:165.31㎡(50.00坪) 建物面積:104.33㎡(31.55坪)

2,490万円【4SLDK】

●昭和小学校・川中島中学校エリア

2号棟 土地面積:170.23㎡(51.49坪) 建物面積:104.33㎡(31.55坪)

2,490万円【4SLDK】

■「篠ノ井駅」より徒歩18分、アルピコバス停「唐臼」より徒歩7分■所有権■木造2階建■駐車場:2台■上下水道、オール電化、浴室暖房、全室LED照明、温水洗浄便座、エコキュート、エアコン、外構整備■昭和小、川中島中■完成済、引渡即可■令和元年9月築■売主

千曲市八幡 ①号棟 ②号棟 新築建売住宅

1号棟

2,190万円【3SLDK】

土地面積:213.25㎡(64.50坪)
建物面積:117.58㎡(35.56坪)

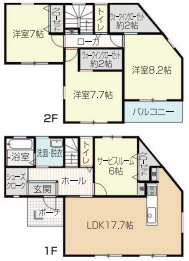

2号棟

2,190万円【3SLDK】

土地面積:214.01㎡(64.73坪)
建物面積:117.58㎡(35.56坪)

■循環バス停「八幡」より徒歩6分■所有権■木造2階建■駐車場:3台■上下水道、オール電化、食洗機、浴室暖房、エアコン、外構整備テレビモニター付きインターホン、全室LED照明■八幡小、更埴西中■完成済み、引渡即可■令和元年12月築■共有道路持分あり■売主

千曲市屋代 新築建売住宅

2,090万円【4LDK】

土地面積:179.61㎡(54.33坪)
建物面積:116.75㎡(35.31坪)

■「屋代駅」より徒歩18分■所有権■木造2階建■駐車場:2台■上下水道、都市ガス、システムキッチン、浴室乾燥機、TVモニター付きインターホン■屋代小、屋代中■完成済、引渡即可■令和元年7月築■仲介

長野市高田 新築建売住宅

2,990万円【3SLDK】

土地面積:141.89㎡(42.92坪)
建物面積:86.94㎡(26.29坪)

■バス停「守田神社前」より徒歩7分■所有権■木造2階建■駐車場:3台■上下水道、個別LPガス、洗面化粧台、浴室乾燥機、TVモニター付インターホン■古牧小、櫻ヶ岡中■建築中、完成後引渡■令和2年4月完成予定■第H31SHC117690号■仲介

三輪4丁目 築後未入居物件 売中古住宅

2,780万円【3LDK】

土地面積:141.08㎡(42.67坪)
建物面積:91.35㎡(27.63坪)

●本郷駅より徒歩4分♪

■「本郷駅」より徒歩4分■所有権■木造2階建■駐車場:2台■上下水道、オール電化、温水洗浄便座、エコキュート、洗面化粧台、照明器具、食洗機■三輪小、柳町中■完成済、引渡即可■平成30年10月築■仲介

千曲市寂蒔 売中古住宅

2,280万円【4LDK】

土地面積:233.36㎡(70.59坪)
建物面積:132.83㎡(40.18坪)

●令和元年11月リフォーム済♪

■「千曲駅」より徒歩5分■所有権■軽量鉄骨造スレート葺2階建■駐車場:3台■上下水道、LPガス■埴生小、埴生中■空家、引渡相談■平成7年4月築■仲介

篠ノ井岡田 売中古住宅

1,398万円【4LDK】

土地面積:149.61㎡(45.25坪)
建物面積:83.84㎡(25.36坪)

●平成31年4月リフォーム済♪

■「篠ノ井駅」より徒歩13分■所有権■木造2階建■駐車場:2台■上下水道、個別LPガス■共和小、篠ノ井西中■空家、引渡即可■昭和58年8月築■仲介

安茂里 売中古住宅

1,798万円【4LDK】

土地面積:340.36㎡(102.95坪)
建物面積:122.95㎡(37.19坪)

■バス停「差出」より徒歩9分、「安茂里駅」より徒歩20分■所有権■木造2階建■駐車場:3台■上下水道、個別LPガス■安茂里小、裾花中■空家、引渡即可■昭和36年1月築■仲介 ●令和元年11月リフォーム済♪

篠ノ井会 売中古住宅

3,200万円【5DK】

土地面積:479.19㎡(144.95坪)
建物面積:127.17㎡(38.46坪)

●令和元年リフォーム済♪

■「篠ノ井駅」より徒歩19分■所有権■木造2階建■駐車場:2台■上下水道、LPガス、システムキッチン、洗面化粧台、TVモニターホン■通明小、篠ノ井東中■空家、引渡即可■昭和53年5月築■仲介

篠ノ井塩崎 ●稲荷山より徒歩7分♪ 売中古住宅

3,300万円【3LDK】

土地面積:265.99㎡(80.46坪)
建物面積:115.14㎡(34.82坪)

●太陽光パネル10.08kW搭載！

■「稲荷山駅」より徒歩7分■所有権■木造2階建■駐車場:2台■上下水道、オール電化、洗面化粧台、温水洗浄便座、床暖房、太陽光発電■塩崎小、篠ノ井西中■空家、引渡即可■平成29年7月築■仲介

中野市吉田 800万円 売土地

土地面積:146.31㎡(44.25坪) ●価格交渉可能

■「中野松川駅」より徒歩10分■所有権■宅地■非線引■1種住居■建ぺい率:60%■容積率:200%■現況:更地■上下水道引込可能■中野小、南宮中■仲介

須坂市坂田 825万円 売土地

土地面積:248.56㎡(75.18坪)

■バス停「県民グランド入口」より徒歩6分■所有権■宅地■市街化■1種低層■建ぺい率:50%■容積率:80%■現況:更地■上下水道■小山小、常盤中■仲介

桐原1丁目 1,710万円 売土地

土地面積:201.98㎡(61.09坪)

■「桐原駅」より徒歩6分■所有権■宅地■市街化■第1種住居■建ぺい率:60%■容積率:200%■現況:造成済、即可■上下水道、都市ガス引込可■吉田小、東部中■売主

川中島町今里 1,200万円 売土地

土地面積:180.18㎡(54.50坪)

■バス停「三俣」より徒歩3分、「今井駅」約1.5㎞■所有権■宅地■市街化■2種中高層■建ぺい率:60%■容積率:200%■現況:更地■上下水道■川中島小、川中島中■仲介

株式会社 髙見澤 不動産事業部

長野県知事免許(12)第1705号

(一社)長野県宅地建物取引業協会
(公社)首都圏不動産公正取引協議会
(公社)全国宅地建物取引業保証協会

TEL.026(228)0118 FAX.026(227)7385

〒380-0813 長野市緑町 1605-14 髙見澤ダイヤモンドビル 3F

http://www.t-fj.net メールでのお問い合わせは fudousan@kk-takamisawa.co.jp

広告有効期限:R1.12.27